

# МЭТР

Межрегиональный  
Экспертно-Технический центр

ООО «Межрегиональный Экспертно-Технический Центр»

Адрес: г. Москва,  
Дмитровское ш., д. 100, стр. 2.  
Тел.: 771-24-46

ИНН: 7721613895 БИК: 044585184

Наименование организации:	Общество с ограниченной ответственностью «Межрегиональный Экспертно-Технический Центр «МЭТР»
Адрес местонахождения адрес:	Адрес: г. Москва, Дмитровское ш., д. 100, стр. 2
Юридический адрес:	109457, г. Москва, ул. Жигулевская, дом 1/48, кор. 1.
ИНН/БИК:	7721537813/044585184
ОГРН:	044585184
Тел.	8-495-771-23-22

## ОТЧЁТ № 819373

### ОПРЕДЕЛЕНИЕ РЫНОЧНОЙ СТОИМОСТИ ТРАНСПОРТНОГО СРЕДСТВА

**TOYOTA CAMRY**

**VIN XW7BE40K00S027408 г.р.з. X977BM197**

**Исполнитель:**

Общество с ограниченной ответственностью  
«Межрегиональный Экспертно-Технический  
Центр «МЭТР»

**Заказчик:**

АО «ВО «БЕЗОПАСНОСТЬ»

**Дата составления отчета:** 31.10.2018г.

**Москва 2018 г.**

## 1. ОСНОВНЫЕ ФАКТЫ И ВЫВОДЫ

### 1.1. Общая информация, идентифицирующая объект оценки

Таблица 1.1.

Показатель	Описание, значения
Вид права	Собственность
Существующие ограничения (обременения) права, при их наличии (вид обременения и подтверждающие его наличие документы)	Не выявлено
Субъект права	АО «ВО «БЕЗОПАСНОСТЬ»
Объект права	Транспортное средство TOYOTA CAMRY VIN XW7BE40K00S027408
Правоустанавливающий документ	Свидетельство о государственной регистрации права
Объект оценки	рыночная стоимость транспортного средства

### 1.2. Результаты оценки, полученные при применении различных подходов к оценке

Таблица 1.2. Результаты оценки, полученные при применении различных подходов к оценке:

Подход к оценке	Рыночная стоимость объекта оценки, руб.
Затратный	Не применялся
Сравнительный	503 500 руб. (Пятьсот три тысячи пятьсот 00 копеек).
Доходный	Не применялся

Обоснование применения или отказа от подходов к оценке приведено в разделе 5 настоящего отчета.

### 1.3. Итоговая величина стоимости объекта оценки

Таблица 1.3.1. Итоговая величина рыночной стоимости объекта оценки составляет:

Объект оценки	Рыночная стоимость объекта оценки, руб.
Рыночная стоимость объекта оценки	503 500 руб. (Пятьсот три тысячи пятьсот 00 копеек).

Итоговый результат стоимости, определяемый в рамках настоящего отчета, основан на рыночных данных и обоснованиях подтверждающих результат.

УТВЕРЖДАЮ

Генеральный директор



В.А. Зайцев



## Акт осмотра транспортного средства

по заявке № 819373

31 октября 2018г.

Время осмотра с «9» час. «00» мин. до «9» час. «30» мин.

Заказчик <u>ЧК</u>			Выезд	
ОСАГО	КАСКО	№дела	г. Москва	МО ( <u>    </u> км)

Место осмотра: г. Москва, ТАТАНСКАЯ 34А

Транспортное средство: TOYOTA CAMRY

Идентификационный номер (VIN):

X	W	7	B	E	4	0	K	0	0	5	0	2	7	4	0	8
---	---	---	---	---	---	---	---	---	---	---	---	---	---	---	---	---

Год и месяц выпуска: 2011 регистрационный номерной знак: X977BM197 пробег 210334 км

Номер двигателя:      рабочий объем      см<sup>3</sup> мощность 767 кВт/л.с.

Номер кузова: VIN цвет кузова: черный /Тип ЛКП: металлик, акрил, перламутр

Технический паспорт: серия 78HE номер 057991

Владелец АО "ВО БЕЗОПАСНОСТЬ" доверенное лицо     

Тип кузова: ☒ седан ☐ купе ☐ фургон Кол-во дверей: ☐ две ☒ четыре ☐ шесть  
☐ хэтчбек ☐ универсал ☐ джип ☐ три ☐ пять ☐ семь

Конфигурация, дополнительное оборудование:

ABS (антиблук. сист.)	<input checked="" type="checkbox"/> литые диски	<input checked="" type="checkbox"/> бампер/зерк. под цвет куз.	<input type="checkbox"/> парк-контроль	<input checked="" type="checkbox"/> азрбаг водит.
Мех. рул. механизма	<input type="checkbox"/> колпаки колес	<input checked="" type="checkbox"/> фары ксенон	<input type="checkbox"/> кондиционер	<input checked="" type="checkbox"/> азрбаг пассаж.
Зад. подвеска	<input type="checkbox"/> спойлер передний	<input checked="" type="checkbox"/> фары противотум./доп.	<input type="checkbox"/> климат контроль	<input type="checkbox"/> азрбаг боков
Пер. КПП	<input type="checkbox"/> спойлер задний	<input checked="" type="checkbox"/> омыват./очистит. фар	<input type="checkbox"/> круиз-контроль	<input checked="" type="checkbox"/> натуральная кожа
Зад. КПП	<input type="checkbox"/> накл. арок/порогов	<input type="checkbox"/> стеклоочистит. задний	<input type="checkbox"/> компьютер	<input type="checkbox"/> спортивные сидения
Аудио типтроник	<input type="checkbox"/> накладки хром.	<input type="checkbox"/> тонированные стекла	<input type="checkbox"/> а/магнитола	<input type="checkbox"/> обогрев сидений
ABS (противобукс. сист.)	<input type="checkbox"/> накладки окрашены	<input type="checkbox"/> люк стеклянный	<input type="checkbox"/> эл. ст-подъемн. пер/зад	<input type="checkbox"/> раздельн. зад. сиденья

Техническое состояние транспортного средства:

ТС находится на гарантии, обслуживается у официального дилера

ТС произведено в дневное время суток при естественном освещении

Идентификационные номера на ТС соответствуют предоставленным документам

Техническое состояние предоставлено в чистом виде в хорошем техническом состоянии

При осмотре присутствовали:

Владелец АМТС(Доверенное лицо) Курс А.А. (расшифровка подписи)

Другие заинтересованные лица      (расшифровка подписи)

Специалист по осмотру      (расшифровка подписи)





Акт осмотра ТС № 819373 от «31» сентября 2016г.

В результате осмотра на транспортном средстве выявлено:

Капот - НАКП в виде сколов  
Крыло передн. прав. - НАКП в виде сколов  
Дверь задн. прав. - НАКП в виде царапин в задн. част  
Крыло задн. прав. - НАКП в виде царапин в передн. част  
Задний бампер - НАКП в виде царапин  
Дверь передн. лев. - деформация на  $S \approx 5\%$  с отрывом лакокрасочного материала  
Войлок стоек передн. лев./прав. сидений - задор, разрывы материала

АМТС нарушены технологические зазоры проемов (диагонали проемов различаются более чем на 0,4 %):

Возможны скрытые дефекты в зоне аварийных повреждений: ☐ да ☐ нет

Скрытые повреждения оформляются отдельным (дополнительным) актом осмотра ТС.

При осмотре присутствовали:

Владелец АМТС (Доверенное лицо) [подпись] / Куриц А. А. /  
(подпись) (расшифровка подписи)

Другие заинтересованные лица [подпись] / [подпись] /  
(подпись) (расшифровка подписи)

Эксперт по осмотру [подпись] / Самойлов А. В. /  
(подпись) (расшифровка подписи)









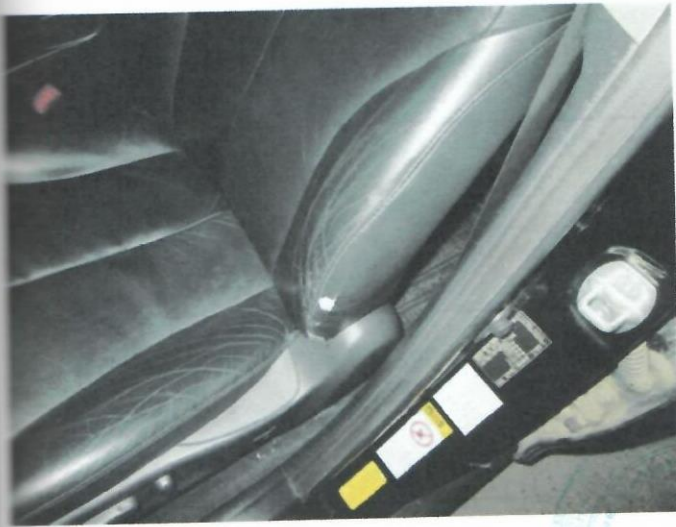
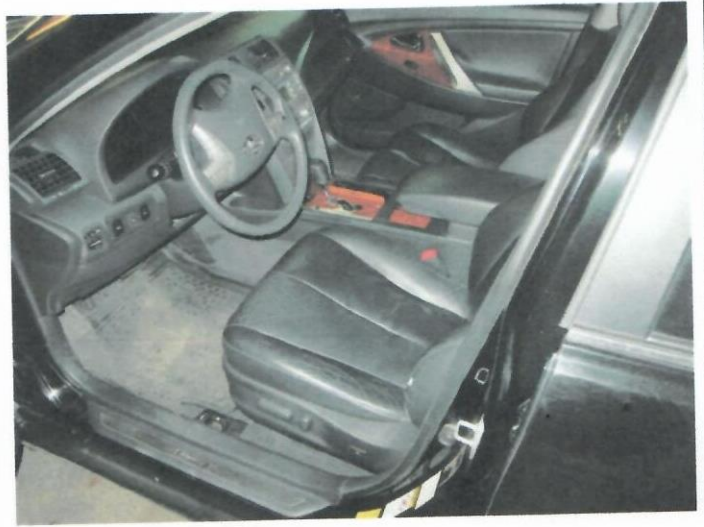

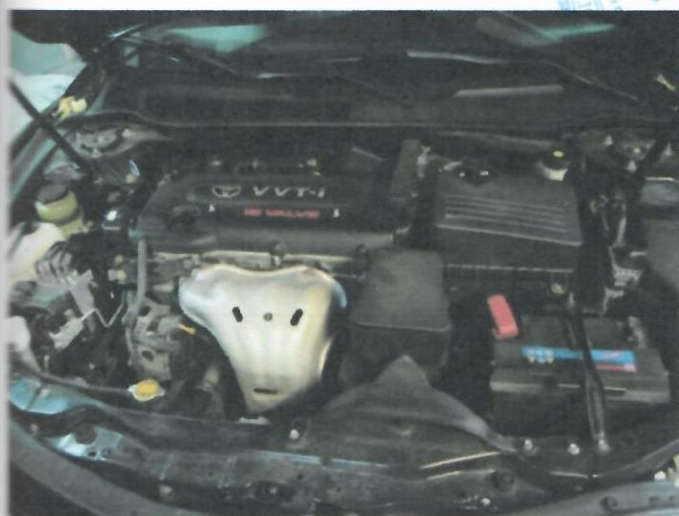
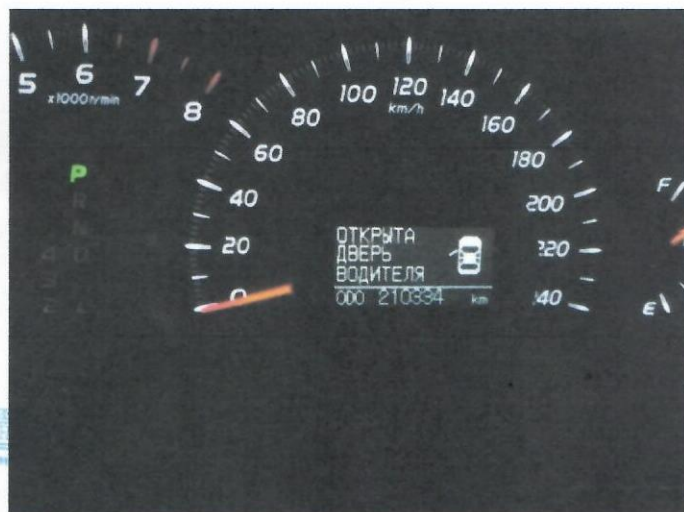



# Приложение 1. Расчет стоимости восстановительного ремонта

## Запасные части

Кат.номер*	Наименование	Цена, Рубли	Износ, %	Кол-во	Сумма, Рубли	Сумма с износом, Рубли
71074-33K51-B0	ОБИВКА СПИНКИ П Л	39 276,00	52,10	1	39 276,00	18 813,20
71073-33L01-B0	ОБИВКА СПИНКИ П ПР	29 127,00	52,10	1	29 127,00	13 951,83
	МЕЛКИЕ ДЕТАЛИ	1 368,06	52,10	1	1 368,06	655,30
<b>ИТОГО:</b>		<b>стоимость узлов и деталей:</b>			<b>69 771,06</b>	
		<b>стоимость узлов и деталей с учетом износа:</b>			<b>33 420,34</b>	

## Работы

Наименование	Цена ед., Рубли	Норматив, н-час	Кол-во	Сумма, Рубли
КРЫЛО ПЕРЕДН ПРАВ - С/У, Р/С	910,00	0,50	1	455,00
НАКЛАДКА ПОРОГА ПР - С/У	910,00	0,30	1	273,00
БАМПЕР П - С/У	910,00	0,50	1	455,00
ФАРА ПР - С/У	910,00	0,30	1	273,00
КАПОТ - С/У, Р/С	910,00	0,60	1	546,00
ЗАЩИТНАЯ НАКЛАДКА ДВЕРИ З ПР - С/У	910,00	0,20	1	182,00
ДВЕРЬ П Л - С/У, Р/С	910,00	2,90	1	2 639,00
ДВЕРЬ З ПР - С/У, Р/С	910,00	2,50	1	2 275,00
ДАТЧИК ЗД НАР ПР ПАРКОВОЧНОЙ СИСТЕМЫ С/У	910,00	0,10	1	91,00
ДАТЧИК ЗД НАР Л ПАРКОВОЧНОЙ СИСТЕМЫ С/У	910,00	0,10	1	91,00
ДАТЧИК З СР ПР СИСТ ПАРКОВКИ - С/У	910,00	0,10	1	91,00
ДАТЧИК З СР Л СИСТ ПАРКОВКИ - С/У	910,00	0,10	1	91,00
БАМПЕР З С/У, Р/С	910,00	0,60	1	546,00
ФОНАРЬ З ПР - С/У	910,00	0,10	1	91,00
ОБЛИЦОВК НИЖНЯЯ АРКИ КОЛЕСА З ПР С/У	910,00	0,10	1	91,00
СИДЕНЬЕ П Л - С/У	910,00	0,20	1	182,00
ОБИВКА СПИНКИ СИДЕНЬЯ П Л - ЗАМ	910,00	0,50	1	455,00
НАПОЛНИТЕЛЬ СПИНКИ СИДЕНЬЕ П Л С/У	910,00	0,40	1	364,00
СИДЕНЬЕ П ПР - С/У	910,00	0,20	1	182,00
НАПОЛНИТЕЛЬ СПИНКИ СИДЕНЬЕ П ПР С/У	910,00	0,40	1	364,00
ОБИВКА СПИНКИ СИДЕНЬЯ П ПР - ЗАМ	910,00	0,50	1	455,00
ДВЕРЬ П Л - РЕМОНТ	910,00	1,50	1	1 365,00
<b>ИТОГО:</b>		<b>стоимость ремонта/замены:</b>		<b>11 557,00</b>

## Окраска

Наименование	Цена ед., Рубли	Норматив, н-час	Кол-во	Сумма, Рубли
КАПОТ - ОКРАСКА	910,00	2,60	1	2 366,00
КРЫЛО П ПР - ОКРАСКА	910,00	1,10	1	1 001,00
ДВЕРЬ П Л - ОКРАСКА	910,00	1,70	1	1 547,00
ДВЕРЬ З ПР - ОКРАСКА	910,00	1,50	1	1 365,00
ОБЛИЦ БАМПЕРА З ОКРАСКА	910,00	1,70	1	1 547,00
БОКОВИНА З ПР ОКРАСКА	910,00	1,70	1	1 547,00
ПОДГОТОВКА К ОКРАСКЕ	910,00	1,70	1	1 547,00
ПОДГОТОВКА К ОКРАСКЕ	910,00	0,80	1	728,00
ПОДБОР КОЛЕРА	910,00	0,60	1	546,00
<b>ИТОГО:</b>		<b>стоимость окраски/контроля:</b>		<b>12 194,00</b>
		<b>стоимость расходных материалов:</b>		<b>20 150,00</b>
		<b>стоимость ремонтных работ:</b>		<b>43 901,00</b>

На основании полученных расчетов, стоимость восстановительного ремонта на дату ДТП составляет:

**без учета износа заменяемых деталей: 113 672,06**



Наименование	Цена ед., Рубли	Нормат ив, н- час	Кол- во	Сумма, Рубли
с учетом износа заменяемых деталей:			77	321,34

Реальная стоимость восстановительного ремонта может быть определена только после проведения данного ремонта на специализированной станции технического обслуживания. Перечень работ по ремонту транспортного средства соответствует рекомендациям завода-изготовителя. Нормативная трудоемкость выполнения работ по ремонту АМТС соответствует нормативам завода изготовителя.

Стоимость нормо-часа принята в соответствии со среднерыночной стоимостью сложившейся в Московском регионе.

Стоимость запасных частей принята в соответствии со стоимостью в интернет-магазине «EXIST».

Нормативная трудоемкость по замене деталей включает в себя комплексы по снятию/установке. Детализация данных комплексов предоставляется по запросу суда. Каталожные номера заменяемых запасных частей носят информационный характер, в случае заказа требуют уточнения.