

**Куртка мужская утепленная №3**  
**Техническое описание**  
**ГОСТ 12.4.136-2007 класс 1,2**

**Описание внешнего вида**

Куртка мужская на притачной утепленной подкладке с втачными рукавами, отложным воротником, с центральной бортовой застежкой на 5 пуговиц и петель.  
Полочки с притачными кокетками, с нижними накладными карманами с клапанами.  
Боковой срез карманов обрабатывается с боковым швом куртки.  
Спинка со средним швом.

Рукава втачные двухшовные.

Воротник отложной с прямыми концами. Нижний воротник выстеган с утеплителем.

С изнаночной стороны верха куртки по линии талии - настрочная кулиса. Ширина по линии талии регулируется киперной лентой, петля которой выводится через отверстие в левом боковом шве со стороны подкладки.

Особенности обработки:

Отделочные строчки 0,2см от края: по краю борта, по кокетке полочки, по плечевым швам, по локтевым швам, по среднему шву спинки, по воротнику.

Отделочная строчка 0,2 см от края и 0,4-0,7 см между строчками: по накладным карманам, по клапанам накладных карманов.

Функционально-отделочные строчки: по борту центральной застежки 6,0см от края, по низу куртки 3,0см, по низу рукава 2,5см

<b>Комплекующие Материалы</b>	<b>ед.изм</b>	<b>норма</b>
Ткань ""Палатка"		
Ткань "Бязь"		
Вата швейная		
<b>Фурнитура</b>		
Пуговицы	шт.	7
<b>Этикетки</b>		
Товарный ярлык	шт.	1
Размерный ярлык "Универсальный"	шт.	1
Лента ярлык "Защитные свойства"	шт.	1
<b>Упаковка</b>		
Пакет полиэтиленовый		1

2  
2.1

## КУРТКА МУЖСКАЯ УТЕПЛЕННАЯ ВАТНАЯ

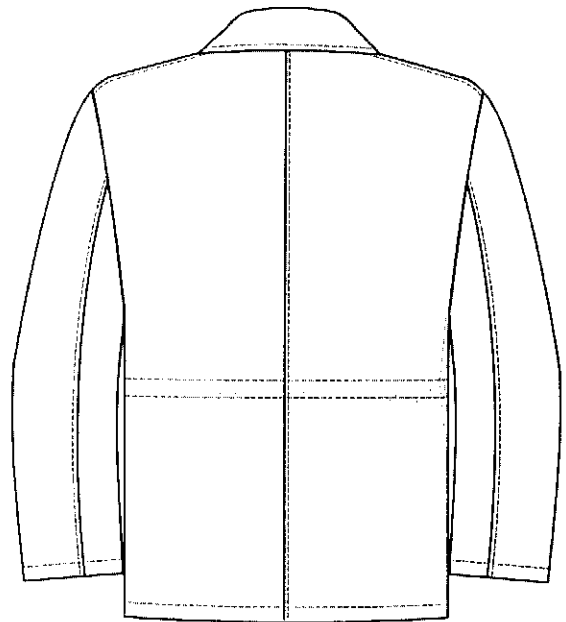
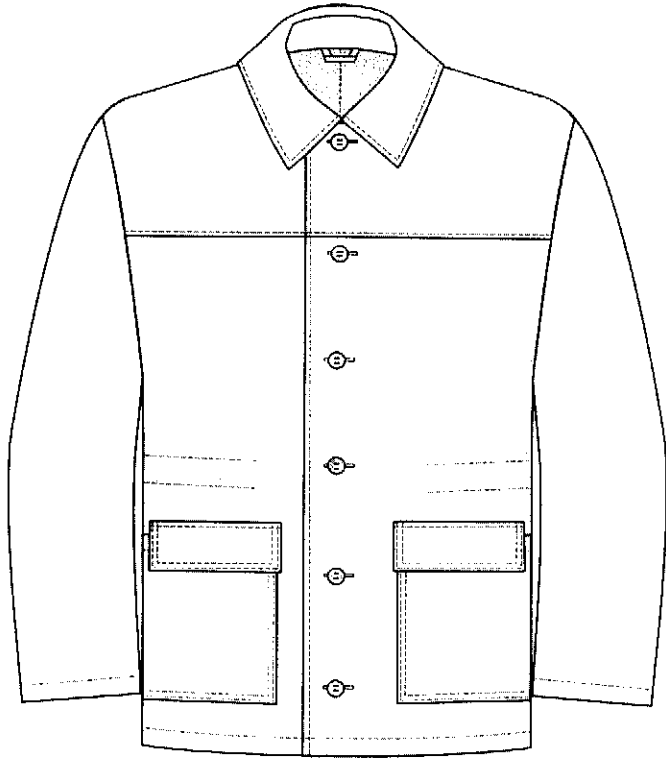

**Куртка мужская утепленная №2****Техническое описание****ГОСТ 29335-92 тип Б****Костюмы мужские для защиты от пониженных температур.****Описание внешнего вида**

Куртка прямая, с притачной утепляющей подкладкой, пристегивающимся капюшоном, центральной потайной застежкой на 4 обметанные петли и пуговицы и одну сквозную петлю сверху.

Полочки с кокетками и нижними накладными карманами с клапанами, застегивающимися на текстильную застежку. На левой полочке с изнаночной стороны - внутренний накладной карман, передний срез которого входит в шов соединения подкладки и подборта.

Спинка с притачной кокеткой.

Рукава втачные двухшовные.

Воротник отложной с закругленными концами. На нижнем воротнике три пуговицы для пристегивания капюшона.

Капюшон состоит из трех частей - двух боковых и средней; пристегивается к нижнему воротнику с помощью обметанных петель. По лицевому краю капюшона - кулиска со шнуром, выведенным через отверстия по нижнему краю.

По линии талии и низу изделия кулиска со шнуром, выведенным через отверстия-петли на полочках со стороны подкладки и подгибки низа полочки соответственно.

**Детали из искусственного меха:** верхний воротник.

**Детали из отделочной ткани:** кант в швах притачивания кокеток полочек и спинки.

Комплекующие Материалы	ед.изм	норма
Ткань "Карелия"		
Ткань "Карелия"		
Ткань "Бязь"		
Ватин х/б (3 слоя)		
Мех искус.		
<b>Фурнитура</b>		
Пуговицы	шт.	10
<b>Этикетки</b>		
Этикетка картонная	шт.	1
Размерный ярлык "Универсальный"	шт.	1
Лента "Символы по уходу"	шт.	1
Лента ярлык "Защитные св-ва"	шт.	1
<b>Упаковка</b>		
Пакет полиэтиленовый	шт.	1

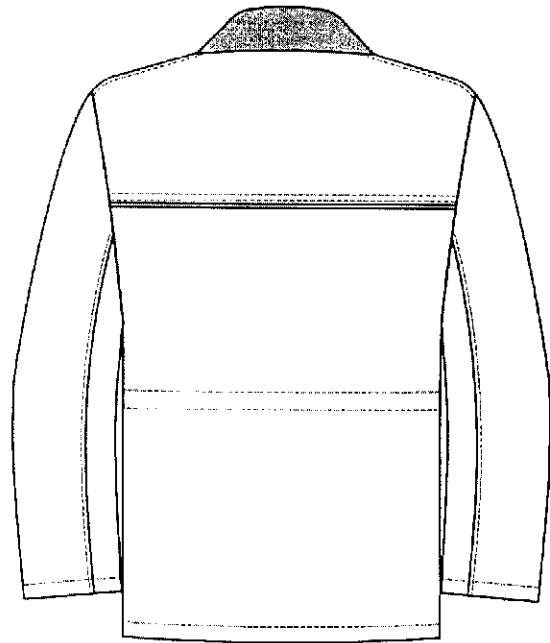
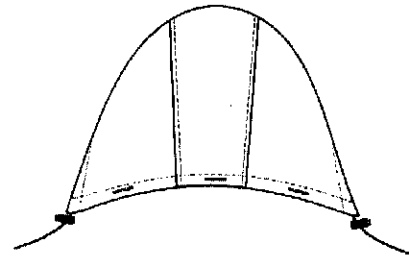
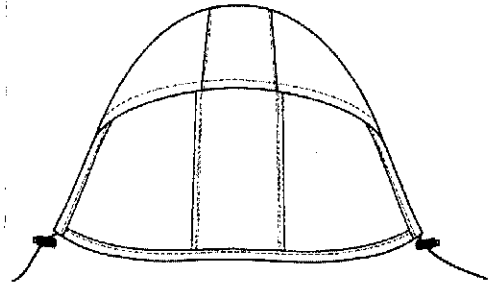
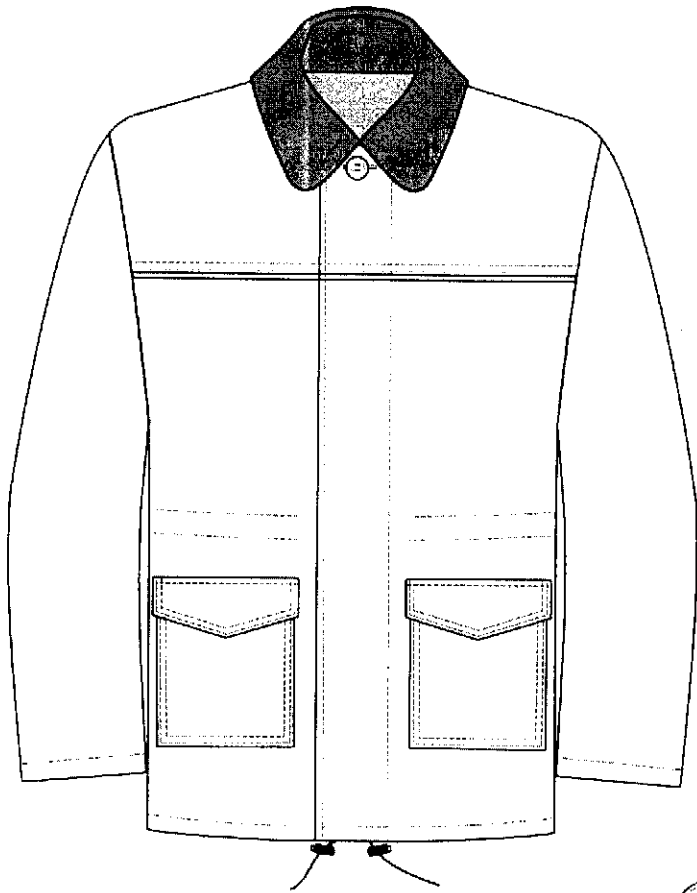
**КУРТКА МУЖСКАЯ УТЕПЛЕННАЯ**

**Куртка мужская утепленная №1****Техническое описание****ГОСТ 29335-92 тип А****Костюмы мужские для защиты от пониженных температур****Описание внешнего вида**

Куртка мужская утепленная удлиненная с центральной застежкой на разъемную тесьму "молния" и ветрозащитной планкой с застежкой на кнопки, съемной утепляющей подкладкой и капюшоном, хлястиками-пагонами, кулисой по линии талии и низа.

Полочки цельнокроенные с нижней частью бочка с верхними и нижними накладными карманами с клапаном. Нижние накладные карманы и накладной карман правой полочки с центральной бантовой складкой, карман левой полочки с односторонней складкой (сгиб к пройме), эластичной лентой, концы которой закреплены застежкой текстильной.

Клапаны нижних накладных карманов с застежкой на две кнопки, клапан кармана правой полочки с застежкой на одну кнопку, левой - с застежкой текстильной.

Подборта - с обметанными прорезными петлями для пристегивания утепляющей подкладки.

Спинка состоит из частей: центральной и верхней боковой. От плечевого шва до линии талии односторонние складки.

Рукава втачные двухшовные. Низ рукавов обработан обтачкой с двумя обметанными прорезными петлями для крепления съемного утеплителя.

Воротник отложной с закругленными концами состоит из верхнего и нижнего воротника. Нижний воротник с пуговицами для пристегивания воротника съемного утеплителя.

Капюшон с притачной утепленной подкладкой, застежкой на кнопки в подбородочной части, кулисой по лицевому вырезу со шнуром и наконечниками состоит из частей: боковой и средней.

Капюшон крепится к изделию по средством трех кнопок и планки втачаной в горловину изделия с лицевой стороны.

По линии талии и низу изделия кулиса со шнуром, концы шнура с наконечниками выводятся на участке бокового шва по линии талии и со стороны борта по линии низа.

В шов втачивания рукава на участке плечевого шва втачаны хлястики-пагоны с застежкой на кнопку.

Съемная утепляющая подкладка с втачными рукавами, воротником.

Подкладка левой полочки съемного утеплителя с карманом "листочка" с втачными концами.

Воротник съемного утеплителя состоит из частей: воротника, планки воротника и подкладки воротника.

По нижнему краю планки воротника обметаны петли.

Комплекующие Материалы	ед.изм	норма
Ткань "Галактика"		
Ткань "Подкл."		
Материал "Синтепон" 100г/м (полочка, спинка-Зелоя, рукава-Зелоя)		
Мех искусственный		
Ткань подкладочная "Диагональ"		
<b>Фурнитура</b>		
Кнопки	шт.	17
Пуговицы	шт.	18
Молния		
<b>Этикетки</b>		
Товарный ярлык	шт	1
Размерный ярлык "Универсальный"	шт.	2
Лента "Символы по уходу"	шт	1
Лента ярлык "Защитные свойства"	шт.	2
<b>Упаковка</b>		
Пакет полиэтиленовый	шт	1

КУРТКА МУЖСКАЯ УТЕПЛЕННАЯ

ПРИСТЕГИВАЮЩАЯСЯ УТЕПЛЯЮЩАЯ ПОДКЛАДКА

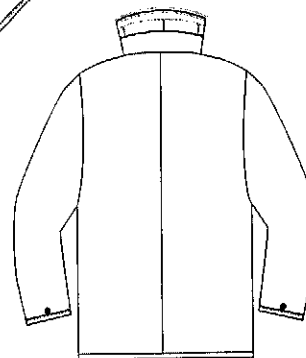
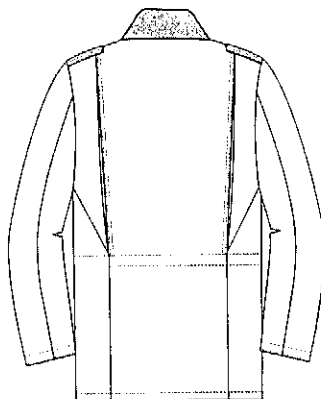
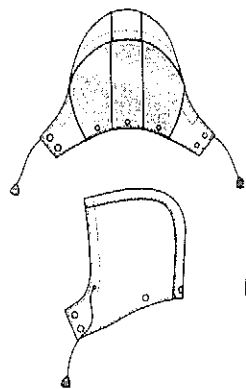
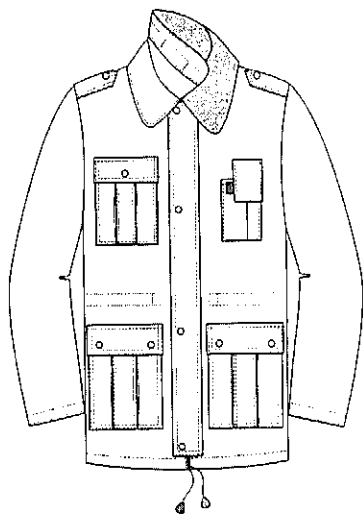

**Костюм мужской сварщика №4 со спилком****Техническое описание****ТУ 8572-002-54927561-2004**

**Костюм мужской для защиты от повышенных температур, искр, брызг расплавленного металла, окалины. Для эксплуатации в нормальных климатических условиях.**

**Описание внешнего вида**

Костюм состоит из куртки и брюк. Куртка и брюки из ткани "Парусина" и спилка.

**Куртка** с центральной потайной застежкой на 5 петель и пуговиц.

**Полочки** из спилка состоят из кокетки, переходящей на спинку, боковой, центральной и нижней частей. Все детали настрачиваются на полочку из х/б ткани. Нижняя часть полочки с боковым карманом в подрезном бочке с наклонной линией входа. На левой полочке внутренний накладной карман.

**Спинка** со средним швом, кокеткой, в шве притачивания которой - два вентиляционных отверстия.

**Рукав** двухшовный, с внутренним напульсником, нижний срез которого стянут эластичной лентой. Передняя часть рукава из спилка состоит из трех частей, которые настрачиваются на деталь из х/б ткани. Локтевая часть рукава с двумя вентиляционными отверстиями в виде двух прорезных обметанных петель у оката.

**Воротник** однослойный с накладкой из х/б ткани.

**Детали из ткани "Парусина"**: спинка, кокетка спинки, отрезной бочок, локтевая часть рукава, воротник.

**Брюки** с поясом, застежкой на петли и пуговицы по бокам откидывающихся передних половинок. На поясе пять шлёвок.

**Передние половинки** с усилительными накладками, переходящими на задние половинки от среднего шва до низа. Усилительные накладки из частей: верхней, средней и нижней.

**Задние половинки** с вытачками по линии талии, усилительными накладками по низу, вентиляционными отверстиями в виде прорезных обметанных петель в вершинах шаговых швов, внутренними карманами, верхние срезы которых входят в шов притачивания заднего пояса.

<b>Комплекующие</b>	<b>ед.изм</b>	<b>норма</b>
<b>Материалы</b>		
Ткань "Парусина"		
Спилком яловый подкл. темный		
Ткань "Бязь"		
Ткань "Молескин"		
<b>Фурнитура</b>		
Пуговицы	шт.	10
<b>Этикетки</b>		
Товарный ярлык	шт.	1
Размерный ярлык "Универсальный"	шт.	2
Лента "Символы по уходу"	шт.	2
Лента ярлык "Защитные св-ва"	шт.	2
<b>Упаковка</b>		
Пакет полиэтиленовый	шт.	1

КУРТКА МУЖСКАЯ ЛЕТНЯЯ ОТ КОСТЮМА ДЛЯ СВАРЩИ

БРЮКИ МУЖСКИЕ ЛЕТНИЕ ДЛЯ КОСТЮМА СВАРЩИКА

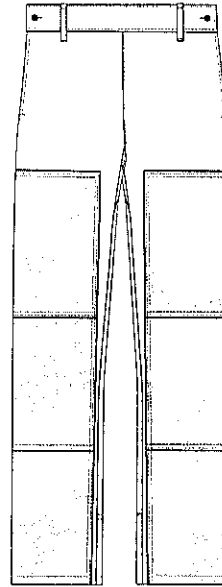
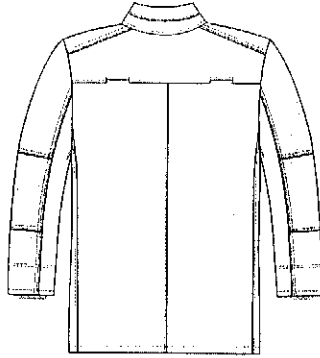
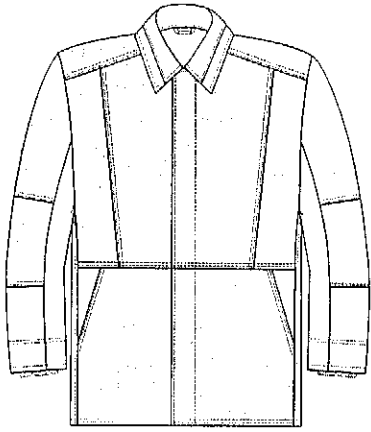

**Костюм сварщика мужской №3 утепленный**

**Техническое описание**

**ТУ 8572-112-54927561-2007**

**Костюм мужской утепленный для сварщиков**

**Описание внешнего вида**

Костюм состоит из куртки с капюшоном, брюк и пристегивающейся утепленной подкладки.

**Куртка** с центральной правосторонней бортовой потайной застежкой на 5 петель и 5 пуговиц, пристегивающимся капюшоном.

**Полочка** с защитной накладкой. Защитная накладка полочки переходит на спинку, закрывая боковые швы.

**Спинка** с кокеткой. Кокетка спинки с защитной накладкой переходящей на полочку.

**Воротник** отложной цельнокроеный.

**Рукава** двухшовные, втачные, с манжетой, пуфтой и хлястиком, застегивающимся на прорезную петлю и пуговицу. Передняя часть рукава с защитной накладкой.

В области подмышечной впадины на полочках - вентиляционные отверстия в виде прорезных петель.

**Капюшон** состоит из двух боковых частей с вытачками в вершине среднего шва, с кулисой по лицевому краю с тесьмой. По горловине капюшона три обметанные петли.

**Брюки** с застежкой в боковых швах, цельнокроеным поясом на участке передних половинок и притачным - на участке задних половинок, четырьмя шлевками.

**Передние** половинки брюк с защитными накладками из частей: верхней и нижней переходящей на задние половинки брюк, закрывая боковой шов. Передние половинки брюк и защитные накладки с вытачками в области колена.

**Задние** половинки брюк с вытачками, боковыми карманами, защитными накладками по шаговому шву и низу, вентиляционными отверстиями у вершины шагового шва.

**Съемный утеплитель куртки** с втачными двухшовными рукавами, правосторонним ветрозащитным клапаном.

**Правая полочка** с внутренним накладным карманом.

**Ветрозащитный клапан** с навесной петлей в верхнем левом углу для фиксации.

Съемный утеплитель крепится к куртке с помощью навесных петель по горловине утеплителя и пуговиц по горловине куртки, пуговиц по борту утеплителя и обметанных петель по подборту куртки, тесьмы по шву втачивания рукава, на участке плечевого шва, в переднем и боковом швах.

Горловина, борт, низ изделия и рукава окантованы.

**Съемный утеплитель брюк** с широким фигурным притачным поясом, застежкой в среднем шве передних половинок брюк и поясе на 5 обметанных петель и 5 пуговиц, фигурными разрезами по шаговому шву.

**Передние половинки брюк** съемного утеплителя с мягкими складками в области колена.

**Задние половинки брюк** съемного утеплителя с вытачками по линии талии.

**Бретели**, со стороны спинки с эластичной лентой и держателем, крепятся к поясу брюк с помощью пуговиц.

В боковом шве съемного утеплителя брюк тесьма для фиксации по ноге.

Съемный утеплитель брюк крепится к изделию с помощью пуговиц по шву притачивания пояса съемного утеплителя и навесных петель по шву притачивания пояса брюк и тесьмы в шаговом шве.

Разрезы и низ брюк окантованы.

<i>Комплекующие</i>	<i>ед.изм</i>	<i>норма</i>
<b>Материалы</b>		
Ткань "Hercules FR"		
Ткань "Meteor"		
<b>Фурнитура</b>		
Пуговицы аминопл. 4 прок. черн	шт.	43
<b>Этикетки</b>		
Товарный ярлык	шт.	1
Размерный ярлык "Универсальный"	шт.	4
Лента ярлык "Защитные свойства"	шт.	2
<b>Упаковка</b>		
Гофрокороб	шт.	1

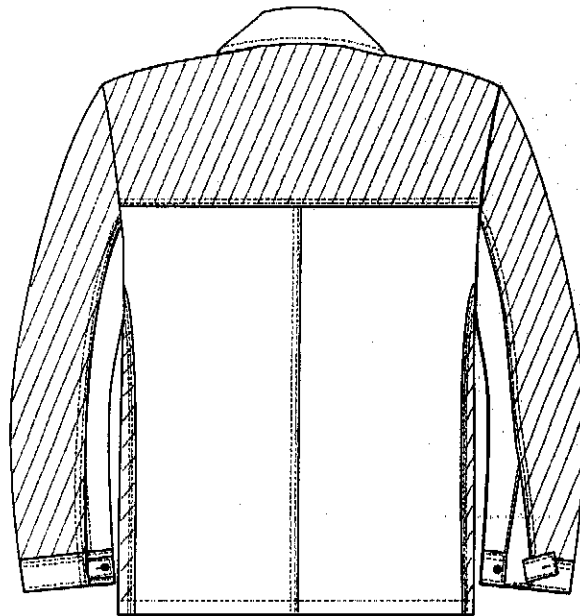
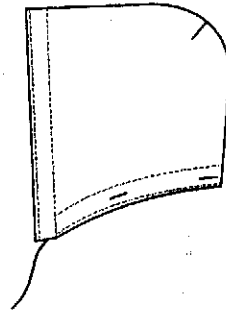
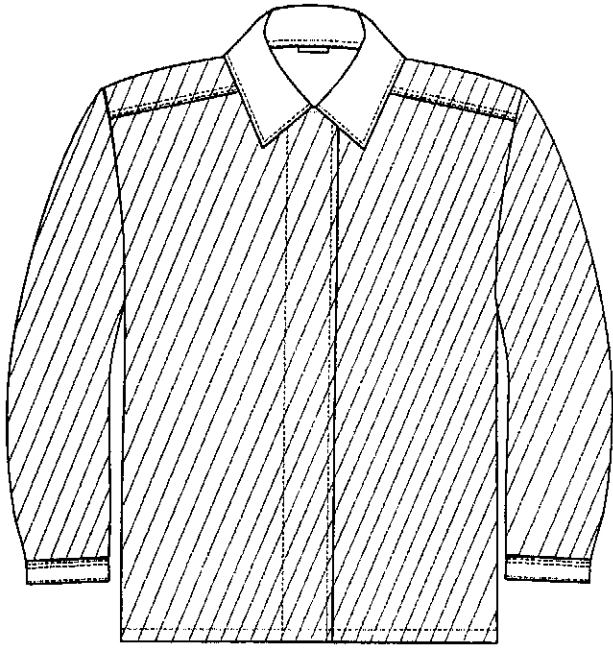

куртка с пристегивающейся  
на пуговицы подкладкой

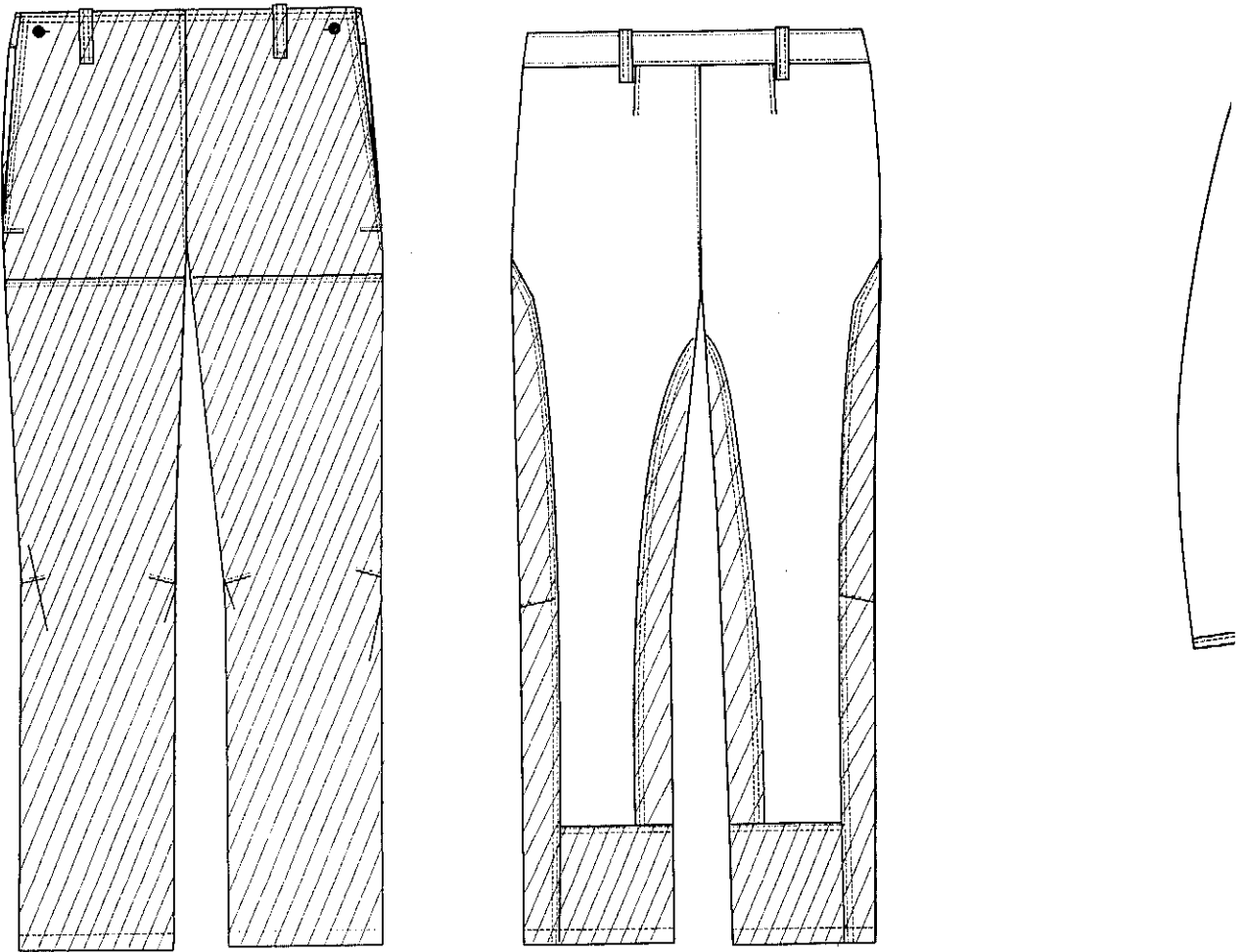

брюки с пристегивающейся  
на пуговицы подкладкой

Подкладка куртки от костюма для сварщиков  
мод. S608\_M

Подкладка

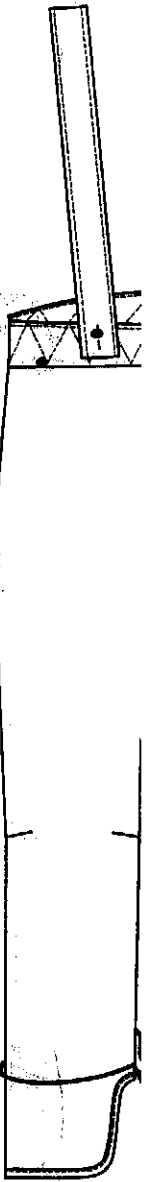
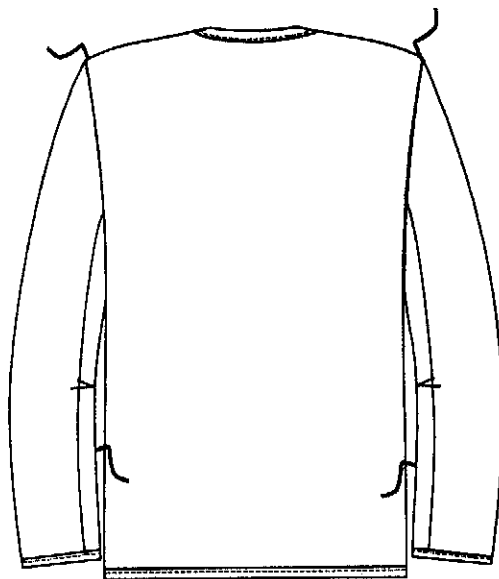
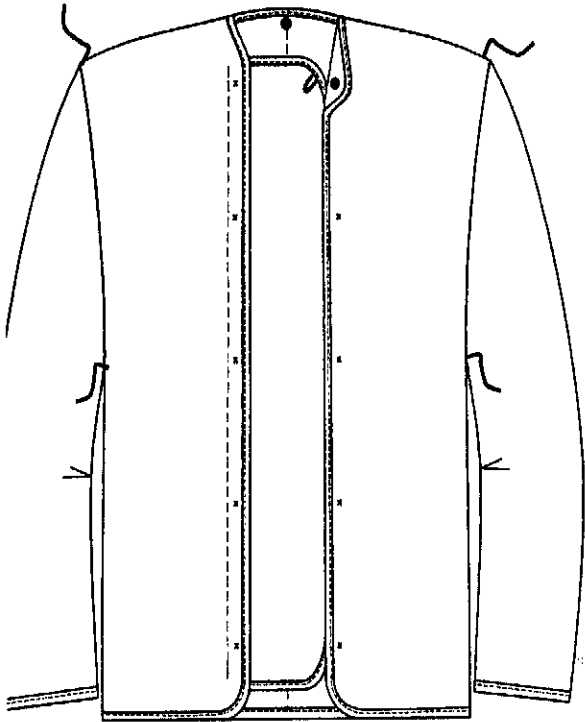

ка брюк от костюма для сварщиков  
мод. S608\_M

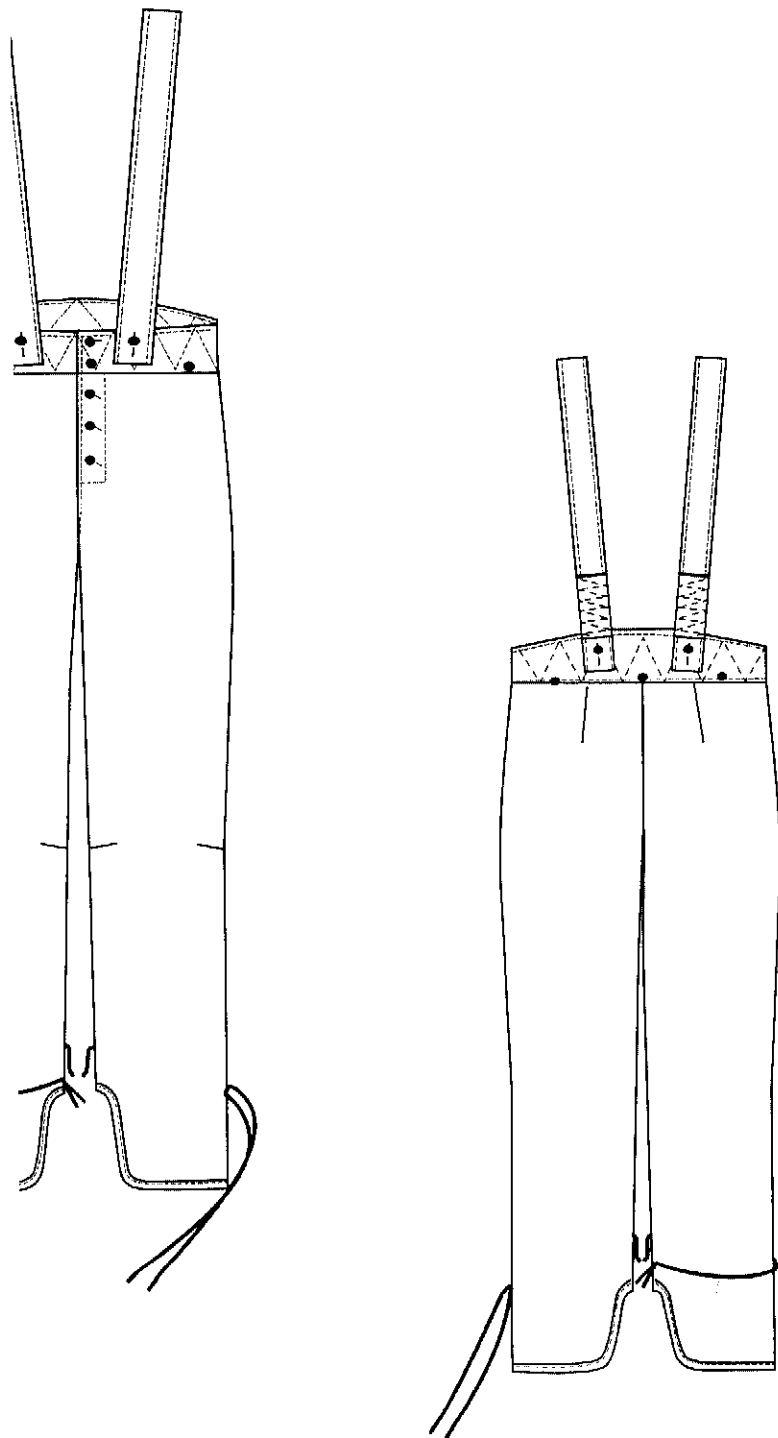

**Костюм сварщика мужской №2**

**Техническое описание**

**ТУ 8572-111-54927561-2007**

**Костюм мужской летний для защиты от повышенных температур**

**Описание внешнего вида**

Костюм мужской состоит из куртки и брюк, предназначен для защиты от повышенных температур.

**Куртка** прямая с центральной правосторонней потайной застежкой на петли и пуговицы.

**Полочка** с усилительной накладкой по всей длине.

На правой полочке внутренний накладной карман с застежкой на петлю и пуговицу.

**Спинка** с кокеткой, переходящей на полочку. В шве притачивания кокетки - вентиляционные отверстия.

**Рукава** двухшовные, втачные с защитными накладками по всей площади, хлястиками - затяжниками с текстильной застежкой.

**Воротник** отложной с прямыми концами.

На полочках и передних частях рукавов в вершинах боковых и нижних швов вентиляционные отверстия-прорезные обметанные петли.

**Световозвращающая лента:** на полочках и спинке ниже швов притачивания кокетки по наметке.

**Брюки** прямые с застежкой в среднем шве передних половинок брюк на петли и пуговицы и одну сквозную петлю и пуговицу на цельнокроенном поясе.

**Передние половинки брюк** с накладными карманами, защитными накладками от вершины шагового среза до низа. В области колена карман для амортизационной накладки с вертикальным входом со стороны бокового шва: двойная горизонтальная отделочная строчка отделяет карман для амортизационных накладок от остальной части. По нижнему краю кармана для амортизационных накладок односторонняя складка (сгиб направлен вниз).

**Задние половинки брюк** с вентиляционными отверстиями у вершины шагового среза (на надставке ЗПБ).

**Пояс** с 6-ю шлевками, на участке задних половинок стянут эластичной лентой.

<b>Комплектующие</b>	<b>ед.изм</b>	<b>норма</b>
<b>Материалы</b>		
Ткань "Hercules FR"		
Ткань "Метеор"		
<b>Фурнитура</b>		
Пуговицы	шт	11
Лента световозвращающая огнестойкая	м.п.	
Застежка текст.огнестойкая	м.п.	
<b>Этикетки</b>		
Товарный ярлык	шт.	1
Размерный ярлык "Универсальный"	шт.	2
Лента ярлык "Защитные свойства"	шт.	2
<b>Упаковка</b>		
Пакет полиэтиленовый	шт.	1

Куртка мужская для защиты от повышенных температур

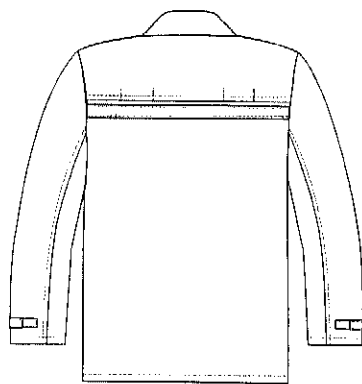
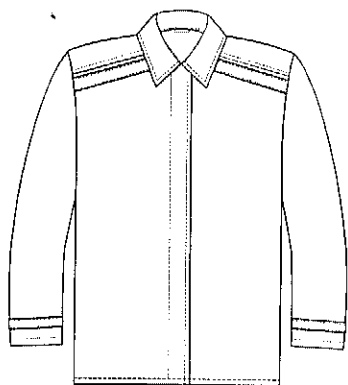

Брюки мужские для защиты от повышенных температур

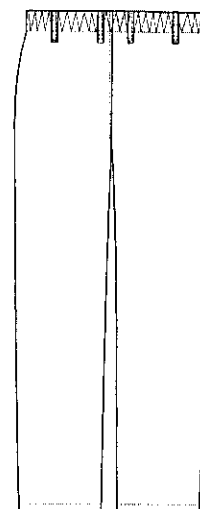
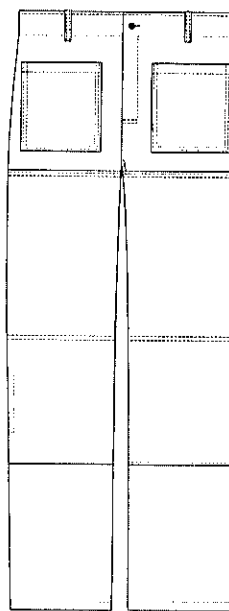

## Белье нательное мужское зимнее (сорочка и кальсоны)

### Техническое описание

ГОСТ 25296-2003

Изделия швейные бельевые

### Описание внешнего вида

Комплект состоит из сорочки и кальсон.

#### **Сорочка**

Сорочка прямая, с овальным вырезом горловины, с разрезами в боковых швах. Перед с застежкой на 2 обметанные петли и пуговицы, недоходящей до низа изделия. Застежка обработана втачными планками. Спинка со средним швом. Рукава втачные одношовные.

#### **Кальсоны.**

Кальсоны с притачным поясом, состоящим из двух частей, расширенным спереди, сзади переходящим в хлястики, со шлицей в среднем шве задних половинок. Пояс застегивается на 2 обметанные петли и пуговицы спереди и на хлястике сзади. На задних половинках кальсон по шву притачивания пояса заложено по одной мягкой складке. Низ кальсон со шлицами в боковых швах, с усилителями по углам шлиц, застегивающимися на 1 обметанную петлю и пуговицу.

<i>Комплекующие</i>	<i>ед.изм</i>	<i>норма</i>
<b>Материалы</b>		
Ткань "Бумазя" бел.		
Ткань "Бязь"		
<b>Фурнитура</b>		
Пуговицы	шт.	9
<b>Этикетки</b>		
Товарный ярлык	шт.	1
Размерный ярлык "Универсальный"	шт.	2
Лента "Символами по уходу"	шт.	2
<b>Упаковка</b>		
Пакет полиэтиленовый	шт.	1

Сорочка от комплекта белья пательного зимнего мужского

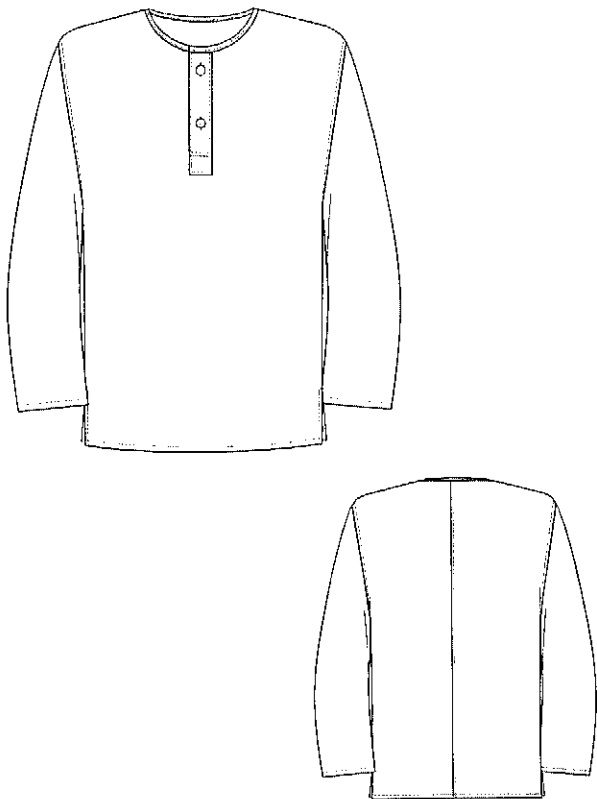

Кальсоны от комплекта белья пательного зимнего мужского

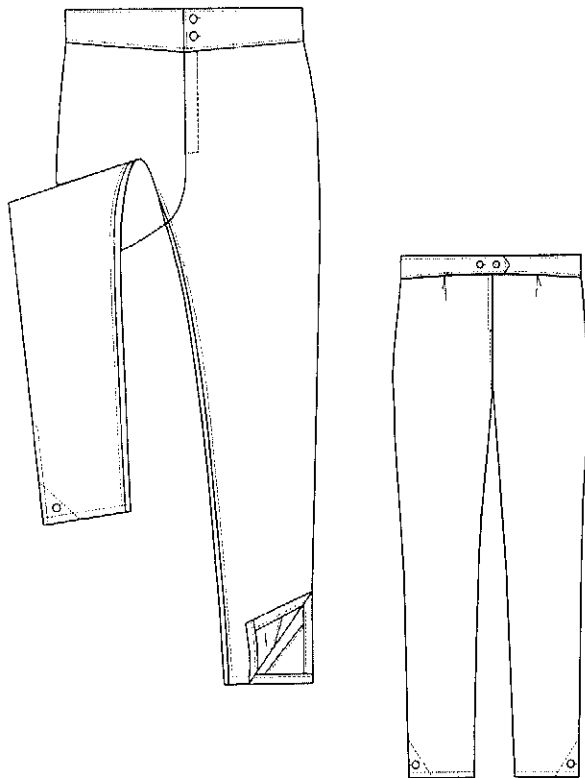

**Брюки мужские утепленные ватные**  
**Техническое описание**  
**ГОСТ 12.4.236-2007 класс 1,2**

**Описание внешнего вида**

Брюки с притачной утепленной подкладкой, притачным поясом, выстеганным фигурными строчками, с пятью шлевками, с застежкой на 3 пуговицы в переднем шве и на 2 пуговицы по поясу, с ветрозащитным клапаном, настроенным с изнанки левой передней половинки вдоль среднего шва.

Передние половинки брюк с накладными карманами, боковой срез которых входит в боковой шов.

Задние половинки брюк - с вытачками по линии талии.

<i>Комплекующие Материалы</i>	<i>ед.изм</i>	<i>норма</i>
Ткань ""Палатка"		
Ткань "Бязь"		
Ватин		
<b><i>Фурнитура</i></b>		
Пуговицы	шт.	6
<b><i>Этикетки</i></b>		
Товарный ярлык	шт.	1
Размерный ярлык "Универсальный"	шт.	1
Лента ярлык "Защитные свойства"	шт.	1
Лента с символами по уходу	шт.	1
<b><i>Упаковка</i></b>		
Пакет полиэтиленовый		

**БРЮКИ МУЖСКИЕ УТЕПЛЕННЫЕ ВАТНЫЕ**

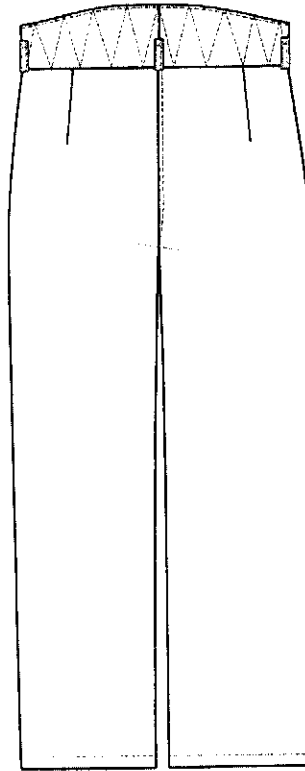
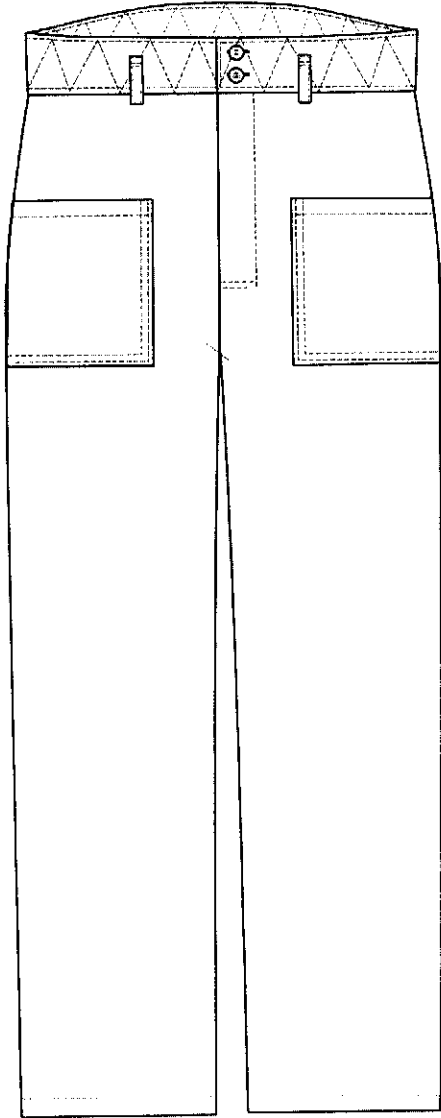

**Куртка камуфлированная с меховым воротником**

**Техническое описание**

**ГОСТ 29335-92**

**Костюмы мужские для защиты от пониженных температур.**

**Описание внешнего вида**

Куртка мужская камуфлированная для защиты от пониженных температур с притачной утепляющей подкладкой, центральной потайной застежкой на одну верхнюю сквозную петлю и 4 потайные петли и пуговицы, кулисками по линии талии и низу.

Полочки с верхними и нижними объемными накладными карманами с клапаном и застежкой на две потайные петли и пуговицы.

Спинка с кокеткой.

Рукав втачной двухшовный с объемным накладным карманом с клапаном и налокотником.

Накладной карман рукава с текстильной застежкой.

Воротник отложной меховой.

Хлястик - погон с застежкой на одну петлю и пуговицу смещен на полочку относительно плечевого шва.

Подкладка изделия настроена на утеплитель. Подкладка левой полочки с накладным карманом и планкой застежки.

<i>Комплекующие</i>	<i>ед.изм</i>	<i>норма</i>
<b>Материалы</b>		
Ткань "Диалг."		
"Бязь" подкл.		
Ватин х/б (Зслоя)		
<b>Фурнитура</b>		
Пуговицы	шт.	17
<b>Этикетки</b>		
Товарный ярлык	шт	1
Размерный ярлык "Универсальный"	шт	1
Лента ярлык "Защитные св-ва"	шт	1
<b>Упаковка</b>		
Пакет	шт	

---

Куртка мужская камуфлированная

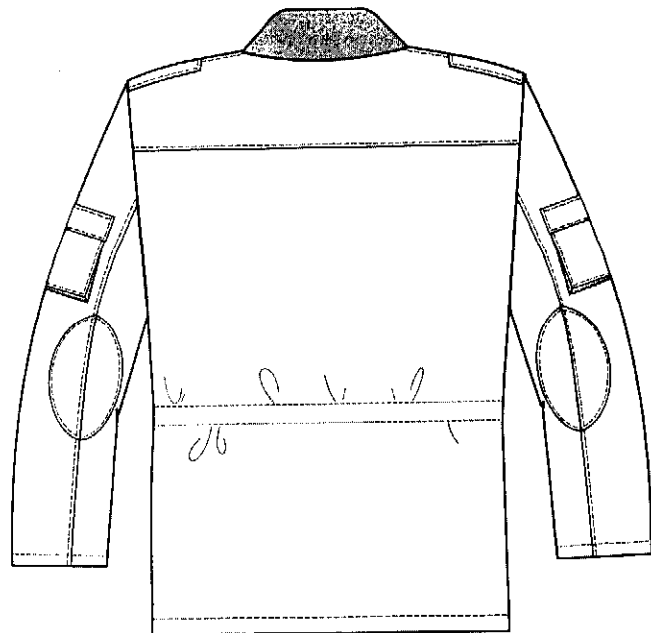
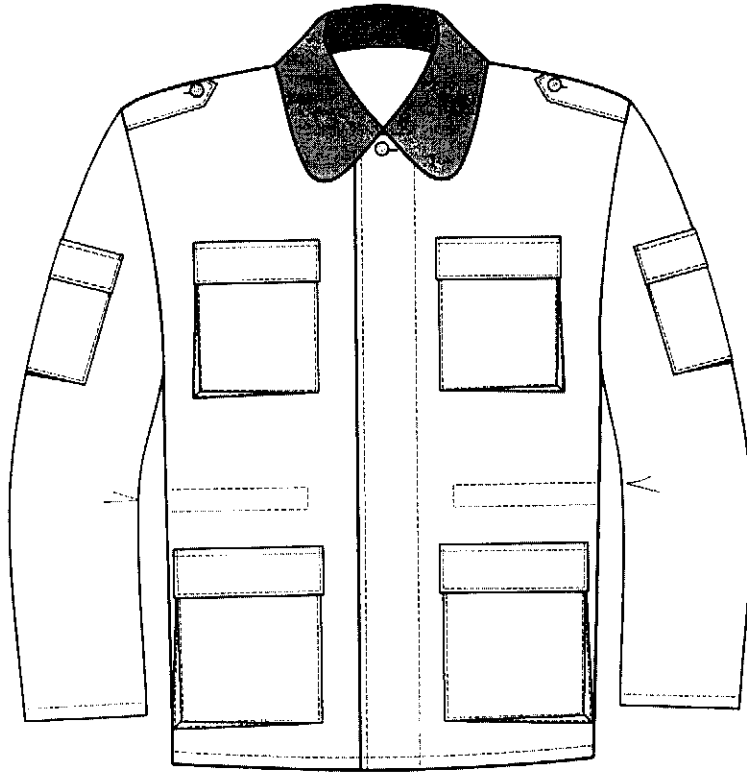

**Костюм мужской летний для защиты от механических воздействий и вредных биологических факторов**

**Техническое описание**

**ТУ 17 РФ 5109240-5584-90**

**Одежда специальная для защиты от механических воздействий и вредных биологических факторов. Костюмы мужские**

**Описание внешнего вида**

Костюм состоит из куртки и брюк.

**Куртка** с прямого силуэта с кулисой по линии низа, втачными рукавами, втачным капюшоном с защитной сеткой, подкладкой полочки и спинки.

*Перед* с углубленным вырезом горловины, объемным накладным карманом с подкладкой и клапаном с застежкой на две обметанные петли и пуговицы.

*Спинка* со средним швом.

*Рукав* двухшовный с трикотажной манжетой.

*Капюшон* с кулисой по лицевому вырезу, застежкой на тесьму "молния" в подбородочной части, хлястиком-затяжником и хлястиком-держателем полуколец для регулирования объема состоит из частей: боковых, лицевых, козырька, планки, сетки.

Планка капюшона с застежкой на обметанные петли и пуговицы.

Сетка с кулисой по низу. Кулиса сетки с эластичным шнуром и фиксатором. В не рабочем состоянии сетка скатывается и убирается под планку.

**Брюки** с цельнокроенным поясом и цельнокроенной кулисой по низу.

*Передние половинки* с накладными карманами с клапаном и застежкой на обметанную петлю и пуговицу, с усилительными накладками в области колена.

*Пояс и кулиса* по низу с эластичной лентой.

<i>Комплектующие</i>	<i>ед.изм</i>	<i>норма</i>
<b>Материалы</b>		
Ткань "Палатка"		
Полотно трикотажное (сетка)		
Ткань "Бязь"		
<b>Фурнитура</b>		
Пуговицы	шт.	10
Манжеты трикотажные	пара	1
Молния	шт.	1
<b>Этикетки</b>		
Товарный ярлык	шт.	1
Размерный ярлык "Универсальный"	шт.	2
Лента "Смволы по уходу"	шт	2
Лента ярлык "Защитные свойства"	шт.	2
<b>Упаковка</b>		
Пакет полиэтиленовый	шт.	1

# КУРТКА МУЖСКАЯ ОТ КОСТЮМА

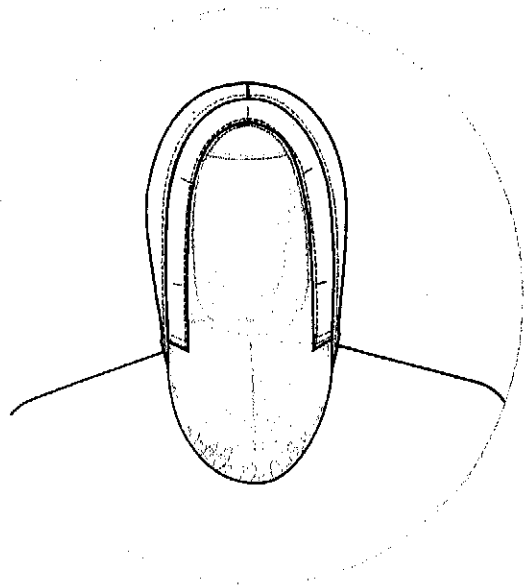
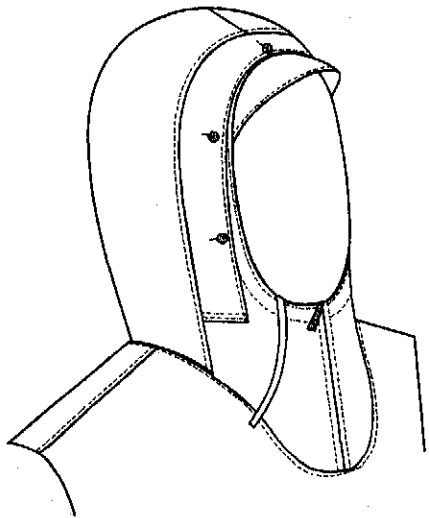
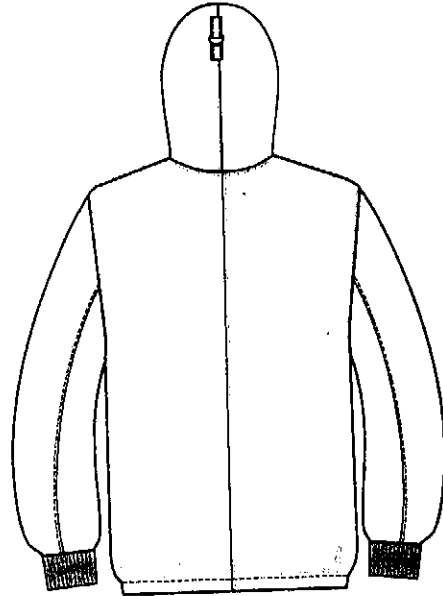
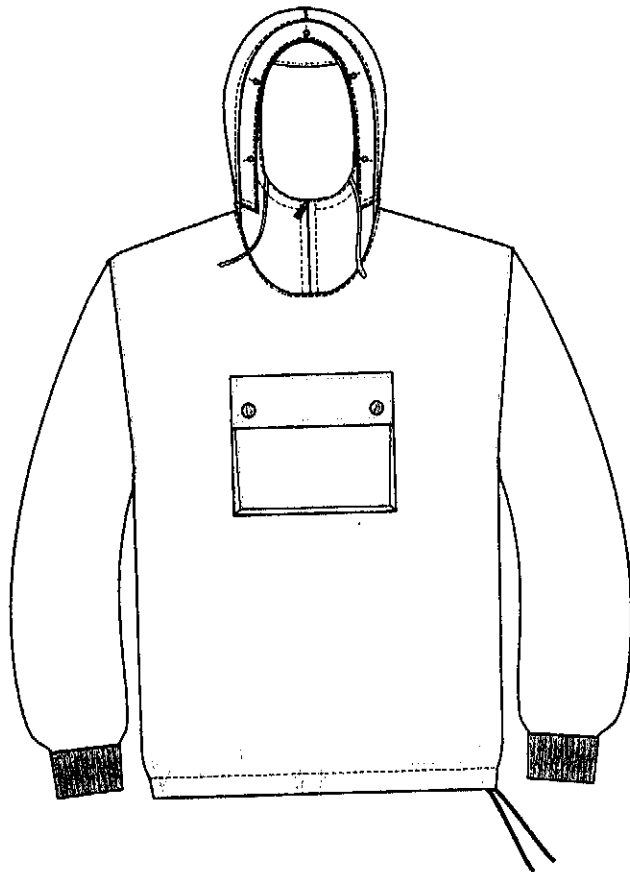

# БРЮКИ МУЖСКИЕ ОТ КОСТЮМА

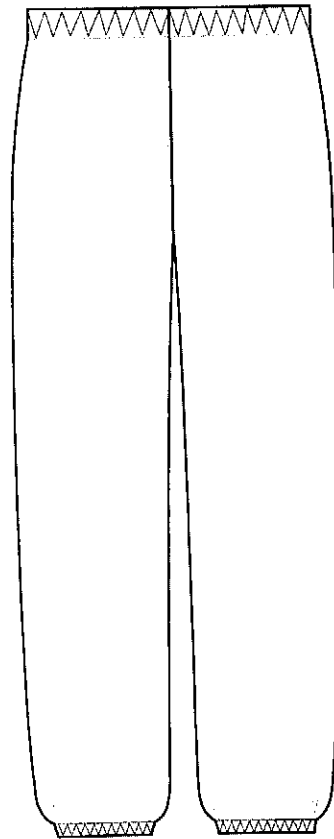
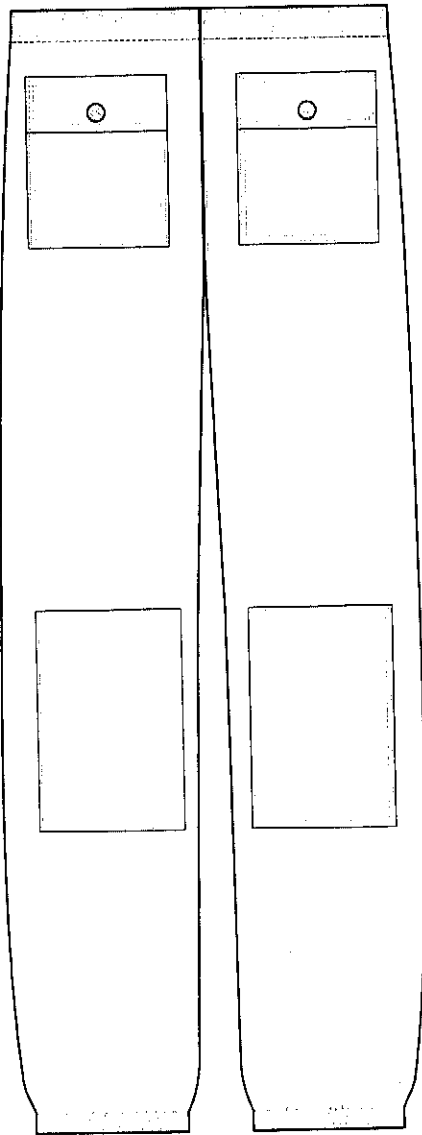

**Костюм мужской №6**  
**Техническое описание**  
**ГОСТ 27575-87**

**Костюмы мужские для защиты от общих производственных загрязнений и механических воздействий**

**Описание внешнего вида**

**Куртка** укороченная на поясе с отложным воротником, центральной потайной застежкой на петли и пуговицы, сквозной кнопкой вверху и потайной на поясе.

**Полочка** из двух частей: средней и нижней. Средняя часть полочки с накладным карманом с клапаном с застежкой на кнопку. Нижняя часть полочки с карманом с отрезной боковой частью. Линия входа в карман фигурная с кантом из нижней детали.

**Спинка** с кокеткой, переходящей на полочку, состоит из двух частей: верхней и нижней. В шве стачивания частей спинки вентиляционные отверстия.

**Рукав** из трех частей: верхней, нижних: передней и локтевой, с разрезом в локтевой шве, притачной манжетой с застежкой на кнопку. По низу передней части рукава мягкая складка. Левый рукав с двухсекционным накладным карманом с клапаном с текстильной застежкой.

**Пояс** куртки с хлястиками-затяжниками в области боковых швов с застежкой на одну верхнюю и две нижние кнопки.

**Детали из отделочной ткани:** кокетка, подкладка нижнего кармана, нижний воротник, подборт, клапан, клапан кармана рукава, кант рукава.

**Кант из нижней детали:** по краю борта, низу клапанов накладных карманов полочек и рукава, отлету воротника.

**Кант из отделочной ткани:** в швах стачивания верхних и нижних частей рукавов.

**Брюки** прямые с притачным поясом с 5-ю плёвками, стянутым эластичной лентой на участке боковых швов, с застежкой в среднем шве передних половинок на петли и пуговицы и на кнопку на поясе.

**Передние половинки** с объёмными накладными карманами с наклонной линией входа, складкой по боковому внутреннему срезу.

На правой задней половинке - накладной карман с клапаном, с застежкой на кнопку.

**Детали из отделочной ткани:** клапан заднего кармана, вставка кармана.

**Кант из нижней детали:** по низу клапана заднего кармана.

<i>Комплекующие</i>	<i>ед.изм</i>	<i>норма</i>
<b>Материалы</b>		
Ткань смесовая чер.		
Ткань смесовая оранж.		
<b>Фурнитура</b>		
Кнопки	шт.	13
Пуговицы	шт.	6
<b>Упаковка</b>		
Упаковочный пакет		

# КУРТКА МУЖСКАЯ ЛЕТНЯЯ

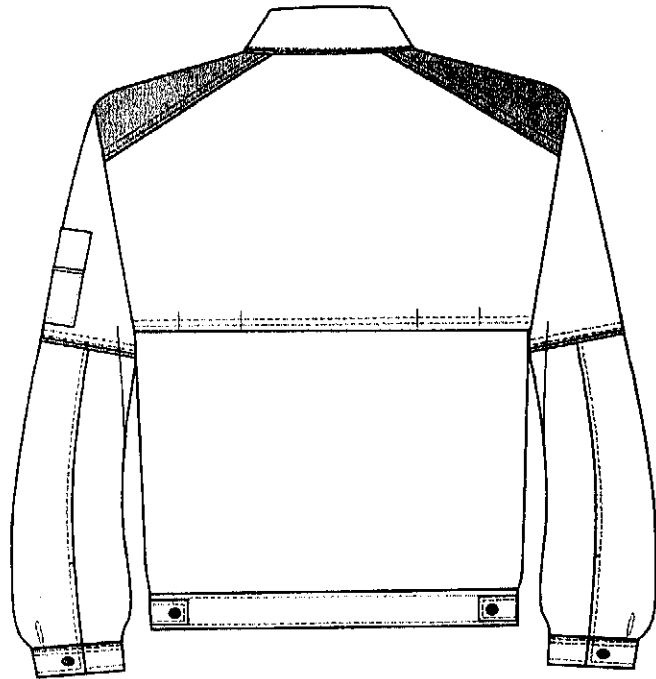

# БРЮКИ МУЖСКИЕ ЛЕТНИЕ

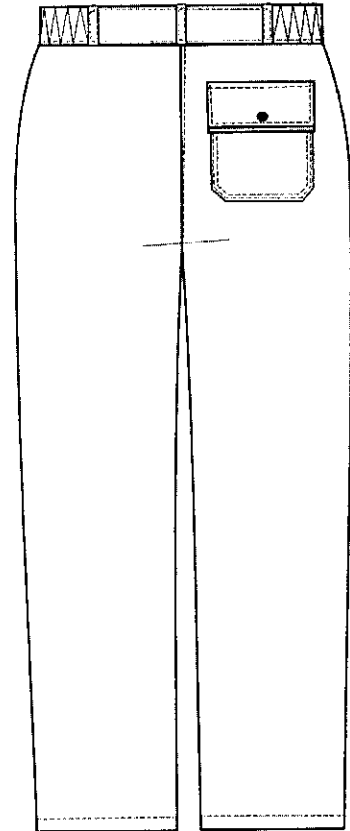
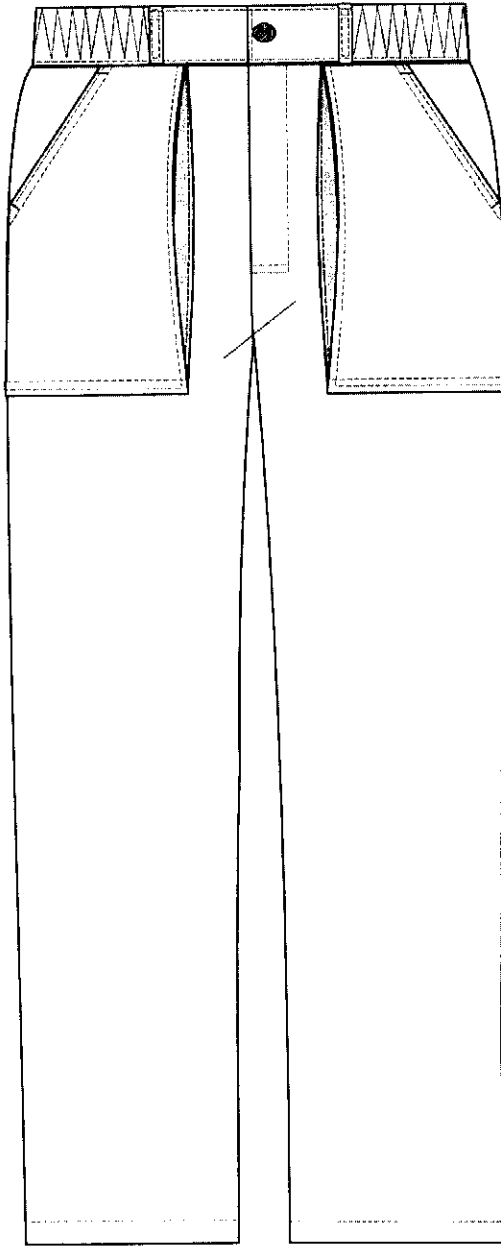

**Костюм мужской №5**  
**Техническое описание**  
**ГОСТ 27575-87**

**Костюмы мужские для защиты от общих производственных загрязнений и механических воздействий**

**Описание внешнего вида**

Костюм мужской предназначен для защиты от общих производственных загрязнений и механических воздействий состоит из куртки и полукombineзона.

**Куртка** на поясе с центральной бортовой застежкой на 5 кнопок.

**Полочка** с кокеткой, состоит из боковой и средней частей. На верхней части полочки накладной карман с клапаном. Карман двухсекционный с наклонной линией входа. Клапан кармана фигурный с текстильной застежкой, верхним срезом входит в шов притачивания кокетки. В рельефном шве полочки карман с фигурным клапаном с текстильной застежкой.

**Спинка** с кокеткой и двумя мягкими складками по шву притачивания пояса.

**Рукава** втачные, двухшовные с разрезом в локтевом шве, притачными манжетами с застежкой на кнопки, мягкой складкой по шву притачивания манжеты.

На левом рукаве накладной двухсекционный карман с клапаном с текстильной застежкой.

**Воротник** отложной.

В отлетной части клапанов накладных карманов куртки, по краю борта - "флажки" из стропы.

**Детали из отделочной ткани:** кокетки и боковые части полочек, кокетка спинки.

**Полукombineзон** с притачными лифом и спинкой, застежкой в переднем шве на петли и пуговицы, бретелью. Бретель по середине настрачивается на эластичную ленту и фиксируется отделочной строчкой. Концы бретели пристегиваются к лифу на застежки-карабины.

**Лиф** с двойным накладным карманом: большим и малым. Большой карман двухсекционный, разделяющая строчка закрепляет малый карман по правой боковой стороне. Вход в правую секцию большого кармана закрывает фигурный клапан с текстильной застежкой.

**Передние** половинки с боковыми накладными объемными карманами с наклонной линией входа.

**Правая задняя половинка** с верхним накладным карманом с клапаном с текстильной застежкой и двойным накладным карманом для инструментов.

**Пояс** втачан в шов стачивания верхней и нижней частей полукombineзона. Верхний срез пояса настроен на лиф и спинку полукombineзона. Для прилегания изделия по линии талия пояс спинки стянут эластичной лентой.

<i>Комплекующие</i>	<i>ед.изм</i>	<i>норма</i>
<b>Материалы</b>		
Ткань "Tomboy"		
Ткань "Tomboy"		
<b>Фурнитура</b>		
Кнопки	шт	8
Пуговицы	шт	3
<b>Этикетки</b>		
Товарный ярлык	шт.	1
Размерный ярлык "Универсальный"	шт.	2
Лента ярлык "Защитные свойства"	шт.	2
<b>Упаковка</b>		
Пакет полиэтиленовый		

# КОСТЮМ МУЖСКОЙ ЛЕТНИЙ

